

**ASSOCIATION DE PARENTS**  
**LENS, FLANTHEY, ICOGNE**

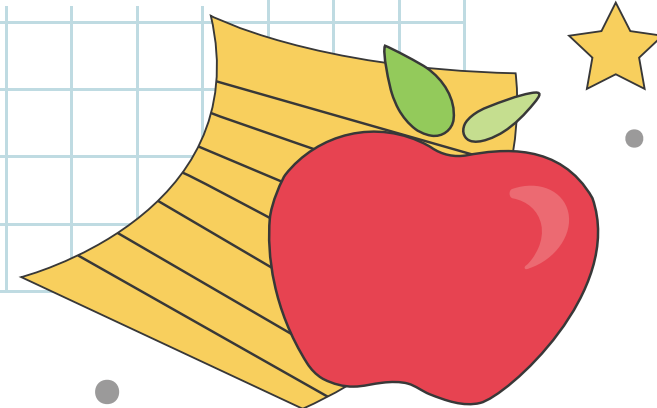

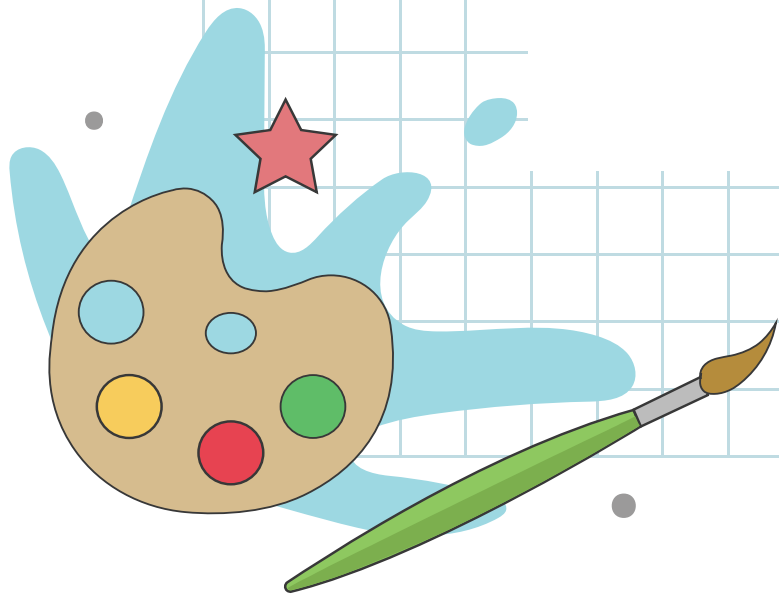
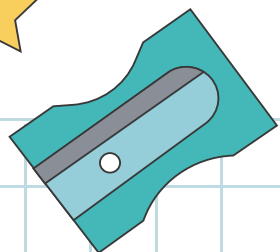
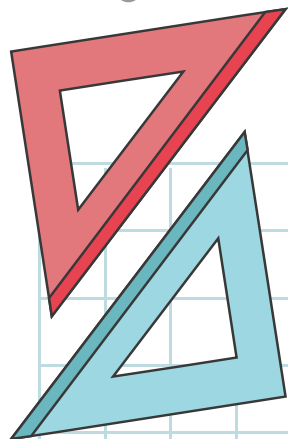

### L'APLI c'est :

- Un **partenaire** du corps enseignant, des autorités scolaires et communales et des parents.
- Une **écoute** et une **présence** pour vous aider à faire face aux interrogations ou problèmes liés à la scolarité de votre/vos enfants.
- Des **activités** tout au long de l'année.

Si vous avez des idées, des souhaits particuliers ou des sujets que vous aimeriez que l'APLI aborde, faites-le nous savoir.

### Le comité se tient à votre disposition :

Président: Mudry Fabien 078/620.92.20 ou [f\\_mudry@bluewin.ch](mailto:f_mudry@bluewin.ch)

Secrétaire: Héritier Reynald  
Caissière: Terrettaz Anne

membre: Bagnoud Aeby Carole (Lens)  
membre: Morard Aline (Lens)  
membre: Bouvier Ludyvine (Icogne)  
membre: Mabillard Frédéric (Lens)

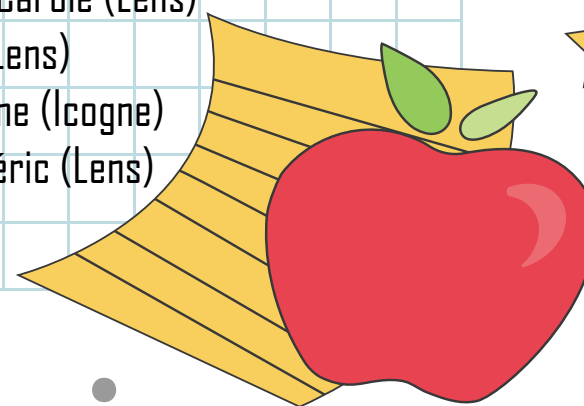
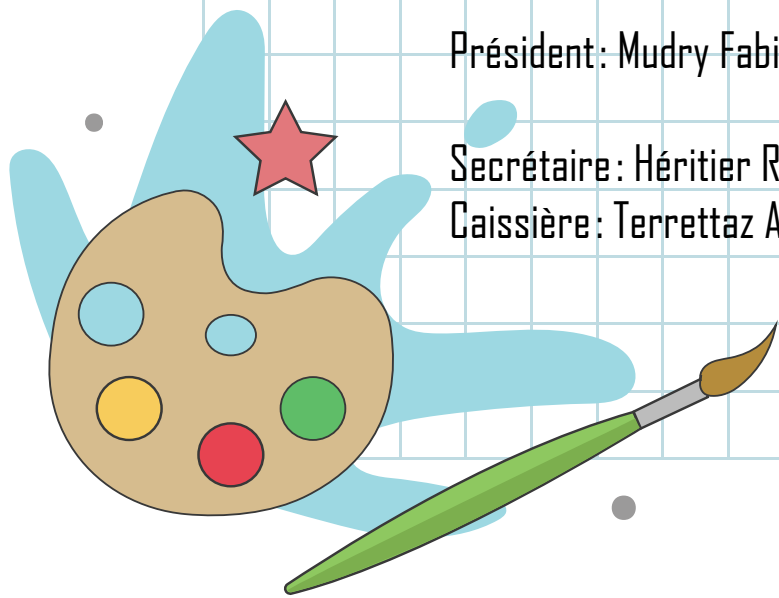

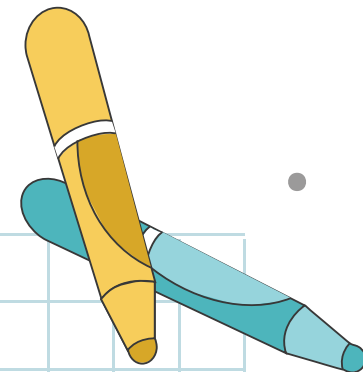
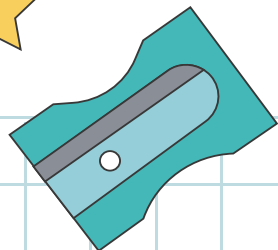
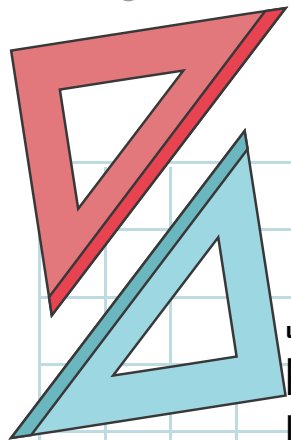

## Bulletin d'adhésion

Je désire être membre de l'Association des parents d'élèves de Lens, Icogne et Flanthey. La cotisation s'élève à Fr. 20.- par famille et par année scolaire. L'inscription est indépendante des activités, son paiement est dû même en cas de non-participation.

***Merci d'écrire lisiblement votre nom et adresse ainsi que d'indiquer le nom de l'enfant lors du paiement.***

**NOM, PRENOM :** \_\_\_\_\_

**ADRESSE :** \_\_\_\_\_

**ETABLISSEMENT SCOLAIRE :** \_\_\_\_\_

**TEL. :** \_\_\_\_\_

**ADRESSE E-MAIL :** \_\_\_\_\_

**Merci!**

Vos cotisations nous aident à améliorer et développer les différentes prestations offertes par l'APLI.

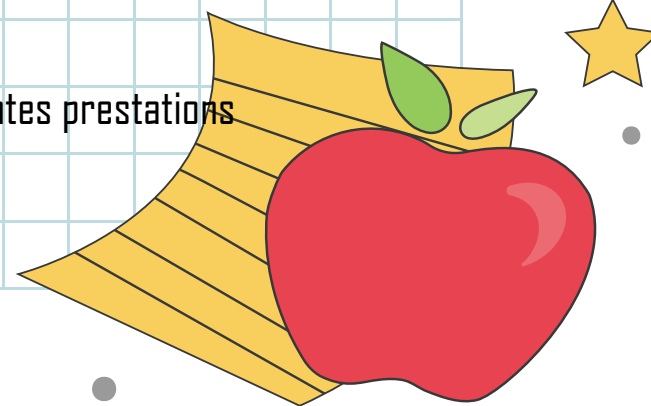
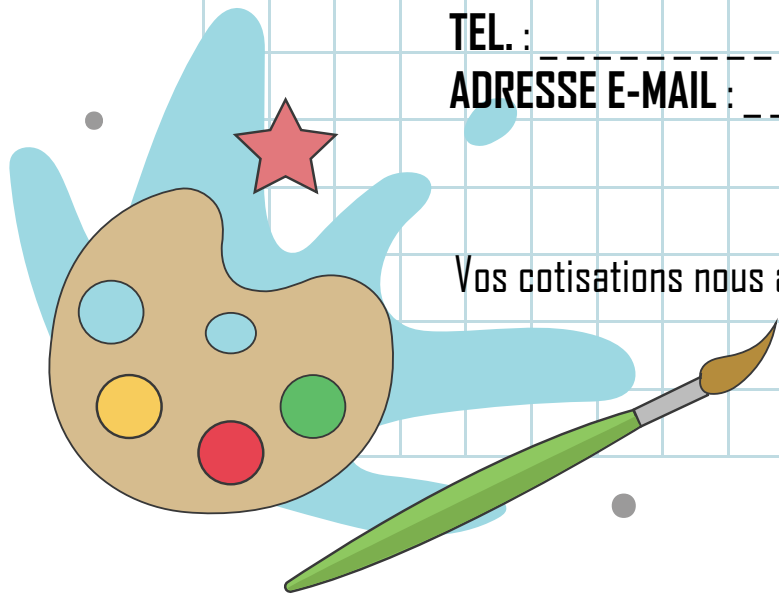

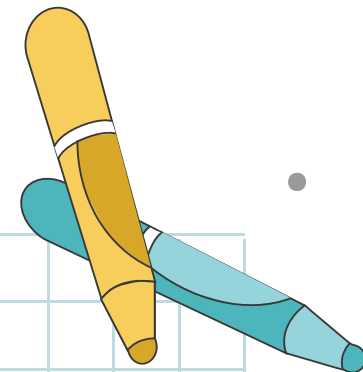
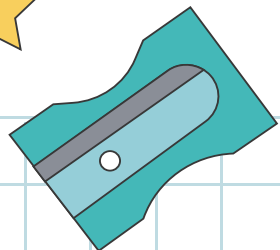
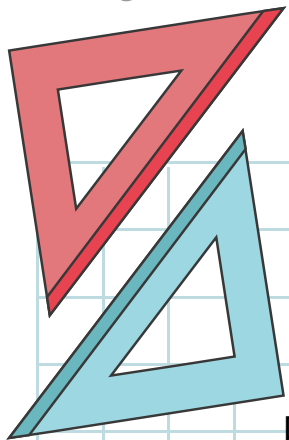

**ENFANTS SCOLARISES :**

PRENOM : _____	DEGRE SCOLAIRE : _____
PRENOM : _____	DEGRE SCOLAIRE : _____
PRENOM : _____	DEGRE SCOLAIRE : _____

DATE : \_\_\_\_\_ SIGNATURE : \_\_\_\_\_

**Coordonnées de paiement**

Banque Cantonale du Valais à Montana  
 IBAN : CH8800765000408711653  
 Bénéficiaire : APLI - 1978 Lens

*Nous vous rappelons que nous déclinons toute responsabilité  
 en cas d'accident, avant, pendant et après les activités.*

